

# 風の便り

Vol.6No.1(通刊71号)

「私たちロータリアンは、東日本大震災のことをけっして忘れません」

初めて「風の便り」を目にする方が居られると思いますが、「風の便り」はご支援くださるロータリアンの方々に、私たちの活動をご理解いただけるよう、不定期ではありますが、皆様にお届けしております。

毎年度のガバナーの皆様にもお届けいたしておりますので、ご理解とご支援をお願い申し上げます。

2011年3月11日に起きた、宮城県の牡鹿半島沖で発生した巨大地震が発生し、それに伴った津波による被災者の方々の支援について様々な協議を行っている時、岩手、宮城、福島で両親をなくした子どもが241人、片親をなくした子どもが1,483人、合わせて1,724人になる被災遺児に対する支援を思い、この子ども達、とりわけ次代を担う青年達が進学希望を断つことなく未来への夢を膨らませること、それが東北の真の復興をさせる大きな力となると確信しました。

ロータリー希望の風奨学金は、東日本大震災で両親もしくは片親を失った「遺児」で大学(短大を含む)、もしくは専門学校に学ぶ者を対象としています。当時0歳児であった遺児をも対象としていますので、最短でも22年の期間となります。参加した多くのロータリアンの前に長い、そして困難を予想される道が見えました。その時、様々な異なる意見も寄せられましたが、私たちが心に刻んだのが最初の言葉です。

震災から9年と5ヶ月が経過し、支援のあり方に疑問を投げかけられる方も居られますが、長く現地での復興支援に携わってこられたロータリアンの方から「人を作る、人を育てるのも支援ではないかと思うようになった」と聞かされました。そして、奨学生やその家族の方々からは多くの感謝の言葉が届けられます。それらを目にし、また耳にすると、私たちが目指している「ロータリー希望の風奨学金」の事業がこれではないかと確信できました。

道程はまだまだ先の長いものですが、今までご支援をいただいた多くのロータリアンの皆様の期待を裏切ることなく、また、遺児たちの夢を途絶えさせることないように、続けていかなければと思っています。

私たち「ロータリー希望の風奨学金」プログラムは被災遺児やご家族にそっと寄り添って、静かに「希望の風」を送り続ける奉仕活動です。全ての遺児が進学の希望をかなえることを目標に粘り強く続けて行きます。ご支援よろしく申し上げます。

ロータリアンは東日本大震災を決して忘れません

ロータリー希望の風奨学金  
被災遺児に教育資金を

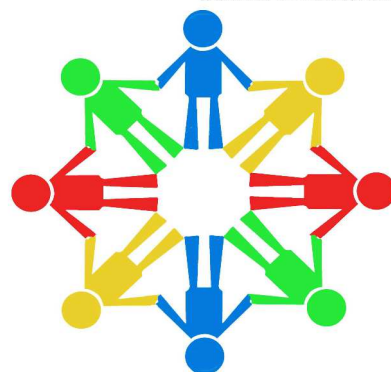

「ロータリー希望の風奨学金」は2011年3月11日に発生した東日本大震災で両親や片親を亡くした被災遺児やご家族にそっと寄り添って、「希望の風」を送り続ける教育支援を目的としてロータリークラブが2011年11月から立ち上げました。全ての遺児が進学の希望をかなえられるよう皆様のご支援をお願い致します。

Rotary  ロータリー-東日本大震災青少年支援連絡協議会

## ロータリー希望の風奨学金

新型コロナウイルスの感染の拡大が続いています。治療薬やワクチン開発等が続けられていますが、まだまだ油断のできない状態です。県境を越えた移動も控えるよう予防対策が提唱され、奨学生達も帰省ができないようです。

厳しい状況が続いておりますが、支援の手を止める訳には参りません。引き続きご支援の程、よろしくお願い致します。

### 2020年5月～7月 収支計算報告 7月31日現在

		5月実績	6月実績	7月実績
前月繰越金		331,788,389	324,134,539	338,516,400
収入の部	支援金	750,000	23,394,993	900,173
	雑収入	0	0	0
収入合計		750,000	23,394,993	900,173
支出の部	奨学金	8,400,000	9,000,000	7,700,000
	振込手数料	0	0	0
	設備費	0	0	0
	通信費	4,730	13,132	4,730
	手数料	-880	0	0
	消耗品費	0	0	0
	会議費	0	0	0
	備品費	0	0	0
	雑費	0	0	0
支出合計		8,403,850	9,013,132	7,704,730
次月繰越金		324,134,539	338,516,400	331,711,843

※上記の表は、2020年5月～7月の月別の資金変動です。

※2019～2020年度（第10期）の収支報告は、9月1日に発行されます「ロータリーの友（2020.9月号）」をご覧ください。

### 奨学生の状況(単位：人数)

2020.08.13 現在

年度	現在	継続	新規	再開	復学	退学	休学	留年	停止	卒業
151	151	147	1	3	0	0	0	0	0	0

※プログラム開始以来の奨学生の素数は468名となっています

※2020.07.31時点の奨学生は151名です。8月13日時点で在学証明書の未提出者が13名居りますが年度内の人数には入っておりません。ロータリー希望の風奨学金はロータリー年度に合わせ7月1日より翌年の6月30日までとなっております。、

### 7月度地区別支援金実績

2580 地区	6 件	500,173 円	2579 地区	1 件	312,000 円
2760 地区	1 件	88,000 円			

※地区・クラブ名等は「ロータリー希望の風奨学金」のホームページをご覧ください。

## ロータリー希望の風奨学金

### ロータリー希望の風奨学金の支援活動をご紹介します

※支援金を振り込まれたときに送っていただく「送金確認書」に書かれたコメントをご紹介します。

2580 地区 ロータリー希望の風奨学金支援委員会地区委員 宜野湾 RC 自問 弘造様  
(2020.06.18)

地区委員の役割として、宮古島 IM と地区大会に於いて募金を呼びかけました。

2508 地区 東京福生 RC (2020.07.07)  
2019-2020 年度例会にて寄付 集計

2580 地区 東京ベイ RC 岡本 隆一様 (2020.07.10)  
クラブ創立 30 周年によせて

地区大会事業、周年記念事業、チャリティ活動など、お知らせください。

文責：ロータリー東日本大震災青少年支援連絡協議会  
委員長/地葉新司/2010-2011PG/潟上 RC)

#### 連絡先

ロータリー東日本大震災青少年支援連絡協議会  
〒104-0031  
東京都中央区京橋 2-11-8 全医協連会館 1 階  
国際ロータリー第 2580 地区ガバナー事務所内  
Tel:03-5250-2050 Fax:03-4586-6393  
メール：mail@kibounokaze.com

#### 支援口座（口座名義）

ロータリー東日本大震災青少年支援連絡協議会  
千葉銀行 銚子支店 普通 3549340